ANNEXE 2

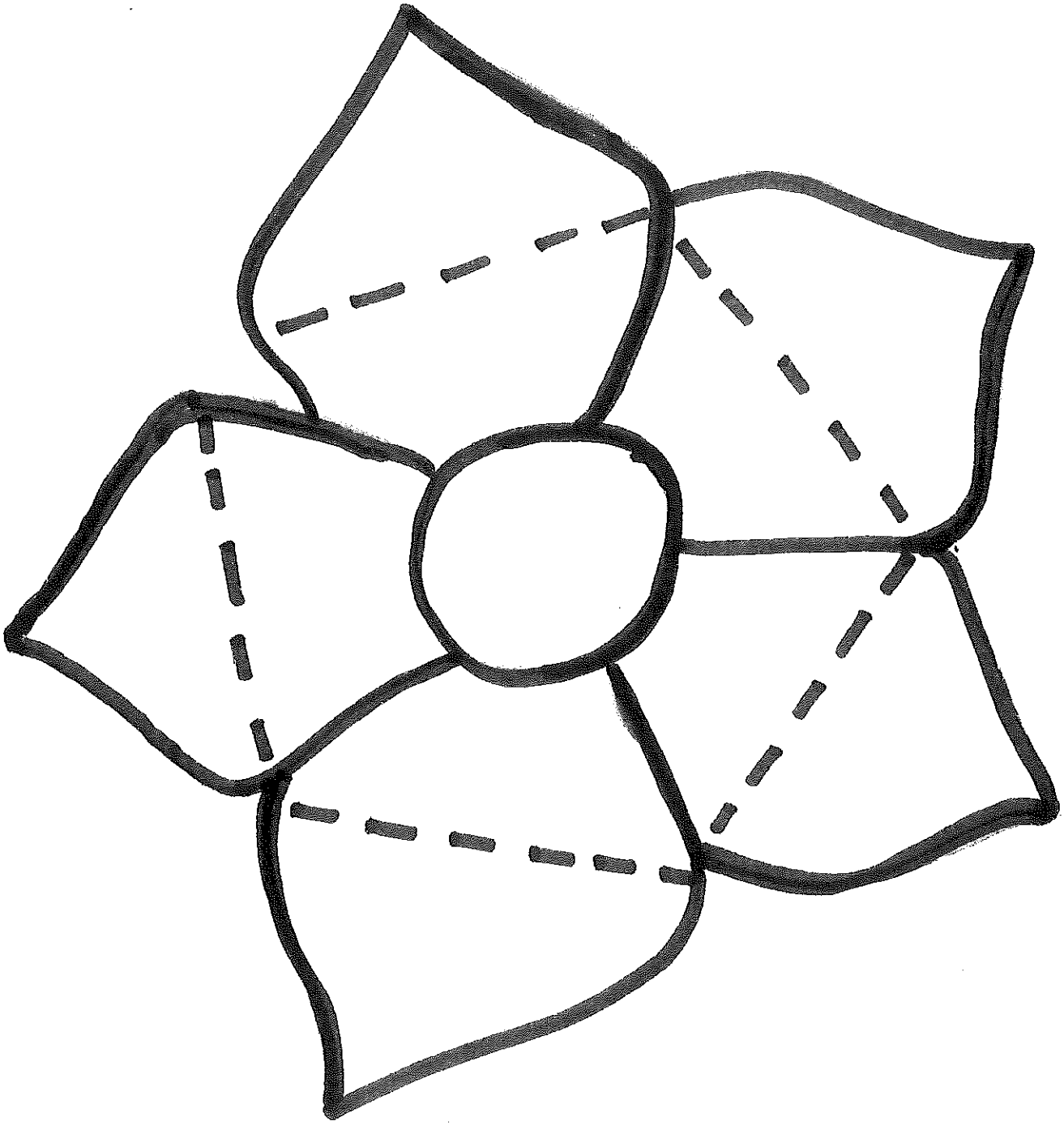

ANNEXE 3

19- Chantons notre joie (Musique)

Paroles et musique Noël Colombier

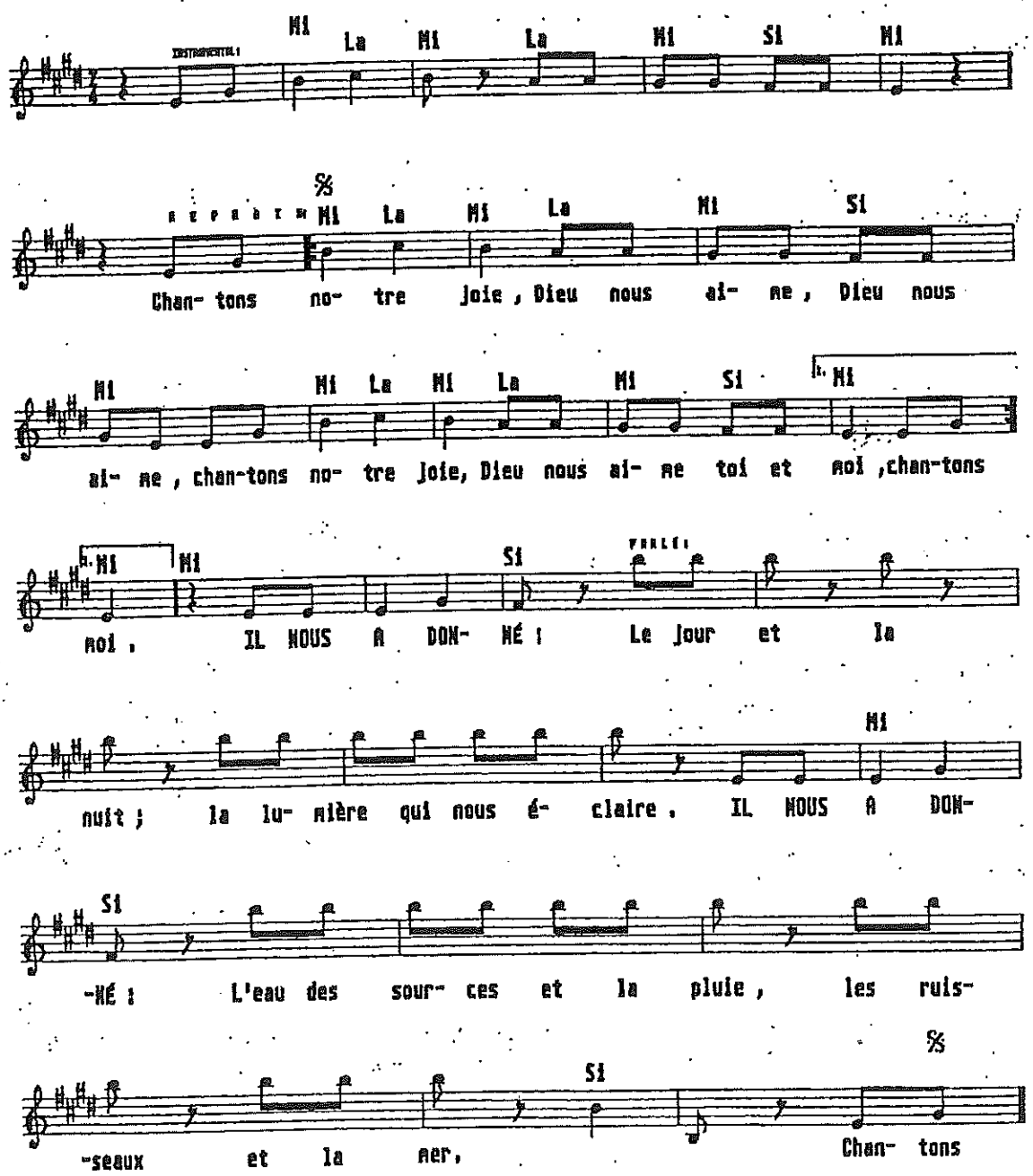

ANNEXE 4

DANSE DE JOIE

Texte & Musique : Michel & Marie-Françoise PENHARD

CD : SM 12 22 82
K7 : SM K 22 82
Livret : SM L 221

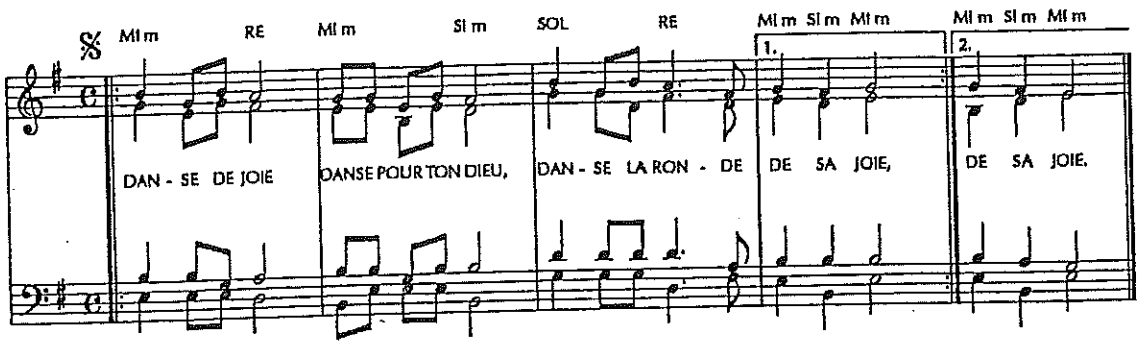

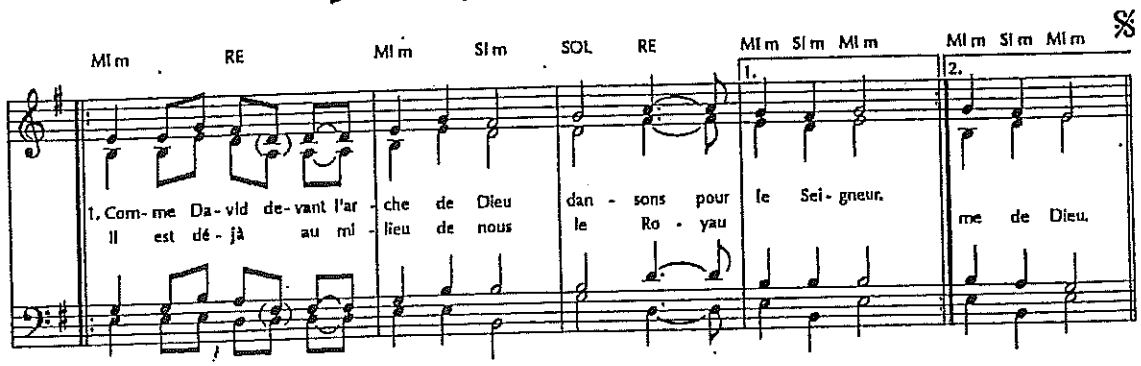

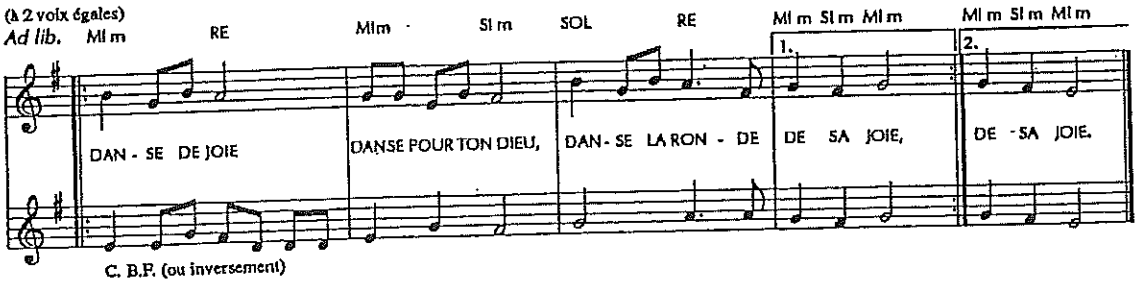

REFRAIN
DANSE DE JOIE
DANSE POUR TON DIEU,
DANSE LA RONDE
DE SA JOIE, DE SA JOIE.

1
Comme David devant l'arche de Dieu
dansons pour le Seigneur.
Il est déjà au milieu de nous
le Royaume de Dieu.

2
Comme Marie chez Elisabeth
j'exulte de joie
car le Seigneur habite en moi
et chante alléluia.

3
Comme les bergers à Bethléem
glorifions le Seigneur.
Nous avons vu et entendu
les merveilles de Dieu.

© 1982 Editions de l'Emmanuel
"Il est vivant" n°518
26, rue l'Abbé Grégoire 75006 PARIS
Tous droits réservés pour tous pays

Imprimerie, polycopie
et tous autres procédés de reproduction
interdits sans autorisation de l'éditeur.
Loi du 11 mars 1957.

ANNEXE 5

MC 10, 13-16

13 On présentait à Jésus des enfants pour les lui faire toucher ; mais les disciples les écartèrent vivement.

14 Voyant cela, Jésus se fâcha et leur dit : « Laissez les enfants venir à moi. Ne les empêchez pas, car le royaume de Dieu est à ceux qui leur ressemblent.

15 Amen, je vous le dis : celui qui n'accueille pas le royaume de Dieu à la manière d'un enfant n'y entrera pas. »

16 Il les embrassait et les bénissait en leur imposant les mains.

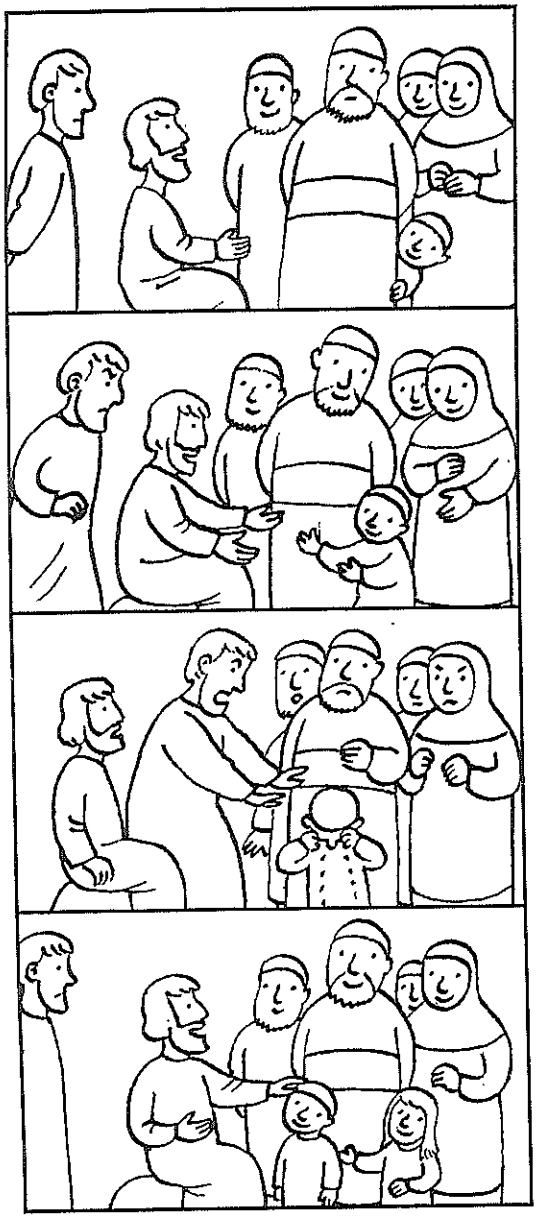

1 Jésus parle de son Père et de son royaume.
Beaucoup de gens viennent l'écouter.

2 Les enfants aussi veulent s'approcher de Jésus.

3 Les disciples de Jésus les rabrouent et les repoussent.

4 En voyant cela, Jésus se fâche et leur dit:
"Laissez les petits enfants venir à moi.
Ne les empêchez pas car le Royaume de Dieu
appartient à ceux qui sont comme eux."

ANNEXE 7

ANNEXE 8

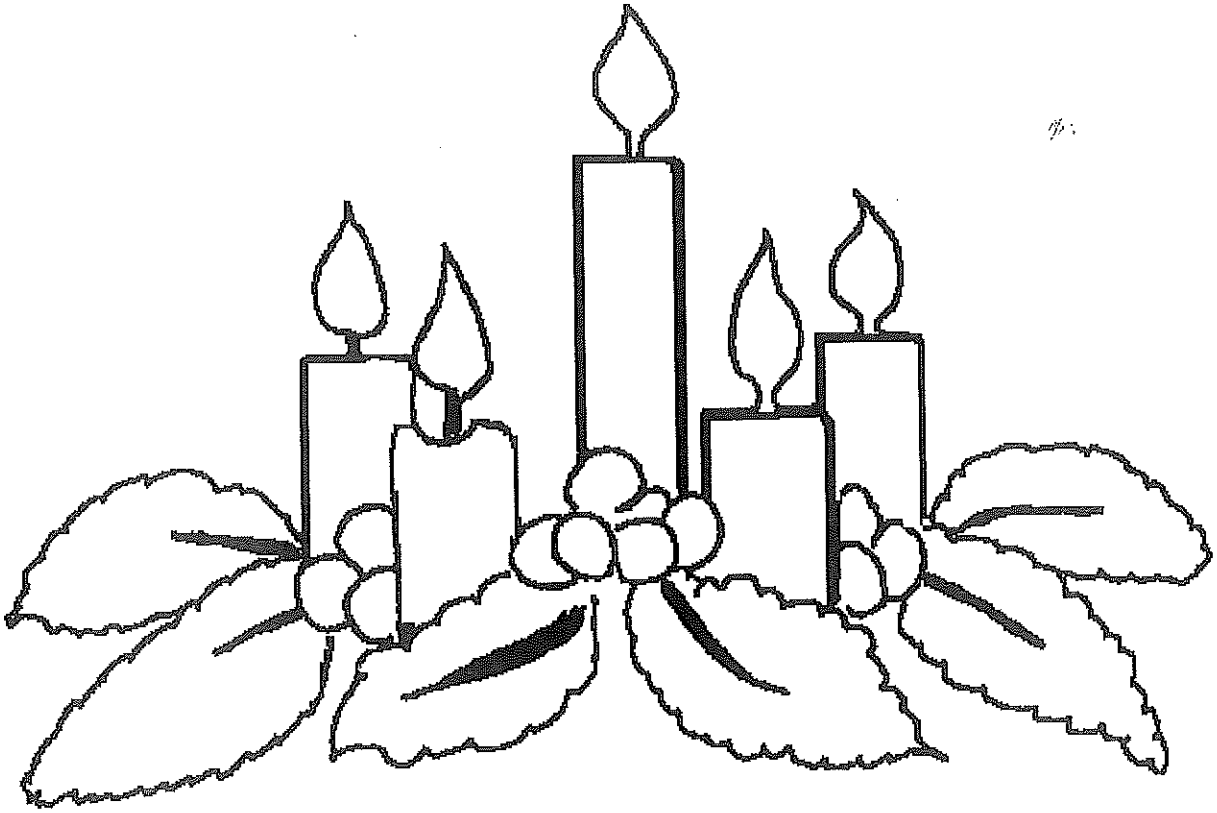

ANNEXE 8a

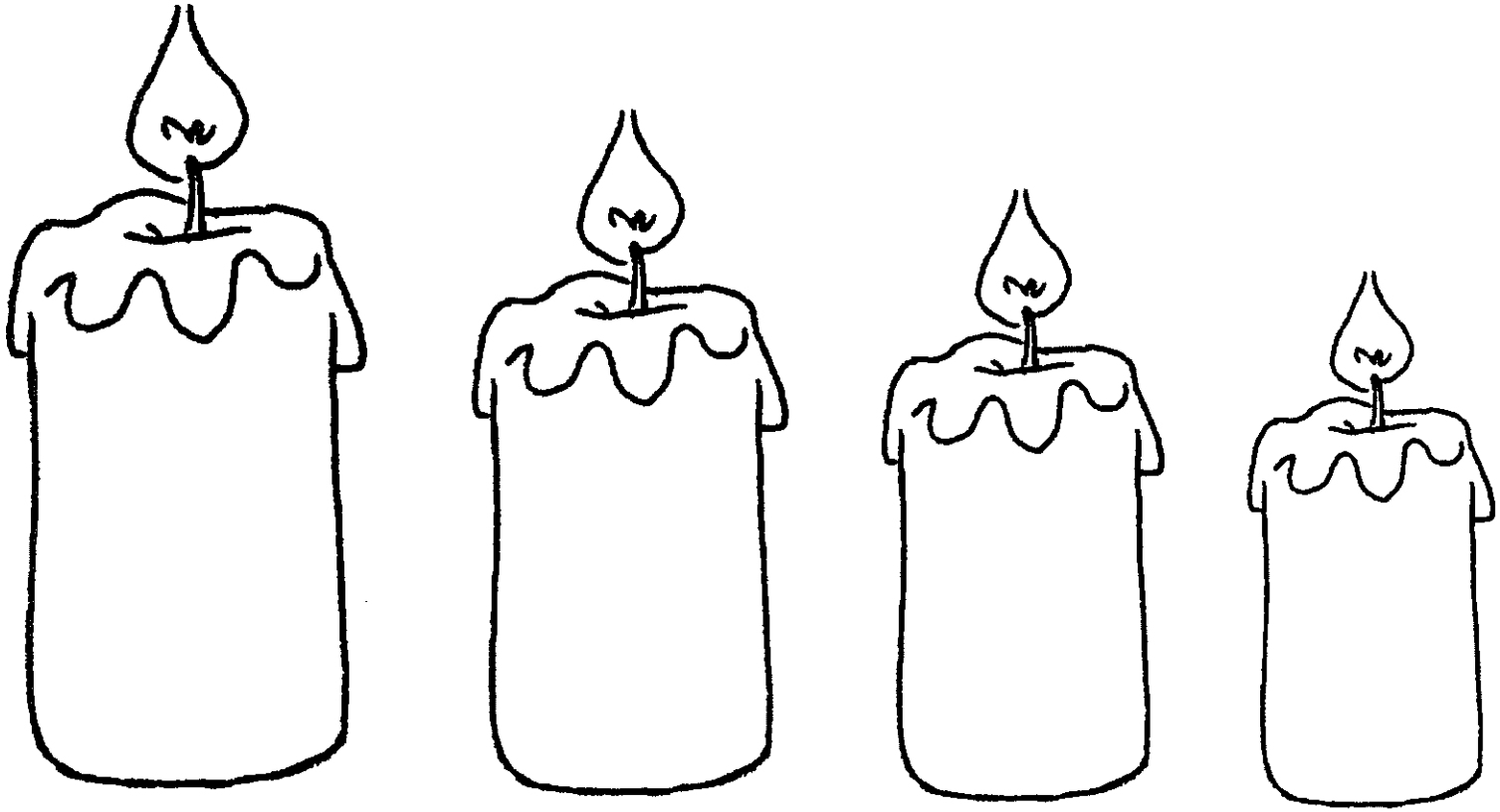

ANNEXE 9

Un drôle de cadeau avant Noël

Ding, dong !
Dès que Mathilde et Gabriel entendent sonner, ils se précipitent dans l'escalier.
« C'est moi qui ouvre, dit Gabriel à sa grande sœur.
- Non, c'est moi, c'est ma marraine qui vient pour le déjeuner ! »
Mathilde arrive la première devant la porte et ouvre, toute contente.
Marraine est là, les bras chargés d'un gros paquet.
Papa et maman viennent l'accueillir. Maman rit et gronde un peu Marraine :
« Un cadeau ? Avant Noël ? Tu gâtes trop ta filleule ! »
Marraine donne le paquet à Mathilde et explique, en enlevant son manteau :
« Ce n'est pas un cadeau de Noël. C'est un cadeau d'Avent. Et c'est pour toute la famille. »
Mathilde et Gabriel ouvrent des yeux tout ronds.
Un cadeau d'Avent, qu'est-ce que cela peut bien être ?
Ils ont déjà un calendrier de l'Avent avec plein de petites fenêtres que l'on ouvre jour après jour. Ce ne peut pas être ça.
« C'est quoi, un cadeau d'Avent ? » demande Mathilde.

Marraine l'embrasse et lui dit : « C'est un cadeau qui aide à attendre Noël et qui donne déjà un petit air de fête à la maison. Vas-y, ouvre ! »
Mathilde déchire le papier cadeau et découvre une belle couronne de sapin, avec un joli ruban de satin rouge. Au milieu, il y a encore quatre petits paquets de tailles différentes.

Papa et maman sourient : « On a deviné ce que c'est, nous ! C'est une très bonne idée. Merci ! »
Intrigués, Mathilde et Gabriel ouvrent les paquets. Ils trouvent quatre bougies rouges : une très grande, une moins grande, une moyenne, et une toute petite.
Marraine les installe sur les petits porte-bougies cachés dans la couronne.
« Voilà votre couronne de l'Avent. Vous savez comment vous en servir ?
- Chacun allume sa bougie, dit Gabriel. Papa la plus grande, maman la deuxième plus grande, Mathilette, la moyenne, et moi, la plus petite. »
Marraine rit : « C'est une bonne idée. Pourtant les quatre bougies ne représentent pas les quatre personnes de la famille, mais les quatre semaines de l'Avent. Vous savez ce que c'est, l'Avent ?

- C'est le temps avant Noël, dit Mathilde d'un air important. Quand on attend la naissance de Jésus.
- Et les cadeaux et les chocolats, ajoute Gabriel d'un air gourmand.
- Oui, c'est ça, dit Marraine. Aujourd'hui c'est le premier dimanche de l'Avent. Donc on allume la première bougie. La plus grande. Dimanche prochain, la deuxième. Et ainsi de suite. C'est une façon de dire que **Jésus est la lumière qui éclaire notre vie.** »

Papa pose la couronne sur la table basse du salon et allume la première bougie.
« Pourquoi est-ce que les bougies n'ont pas la même taille ? demande Mathilde.
-C'est parce que la première va brûler plus longtemps que la dernière, explique Marraine. Comme ça, le soir de Noël, elles auront toutes la même taille ! C'est plus joli, non ?

Un drôle de cadeau avant Noël dans 24 histoires de Noël pour attendre JESUS, éd. Mame, Paris 2007, p. 14-16.

ANNEXE 10

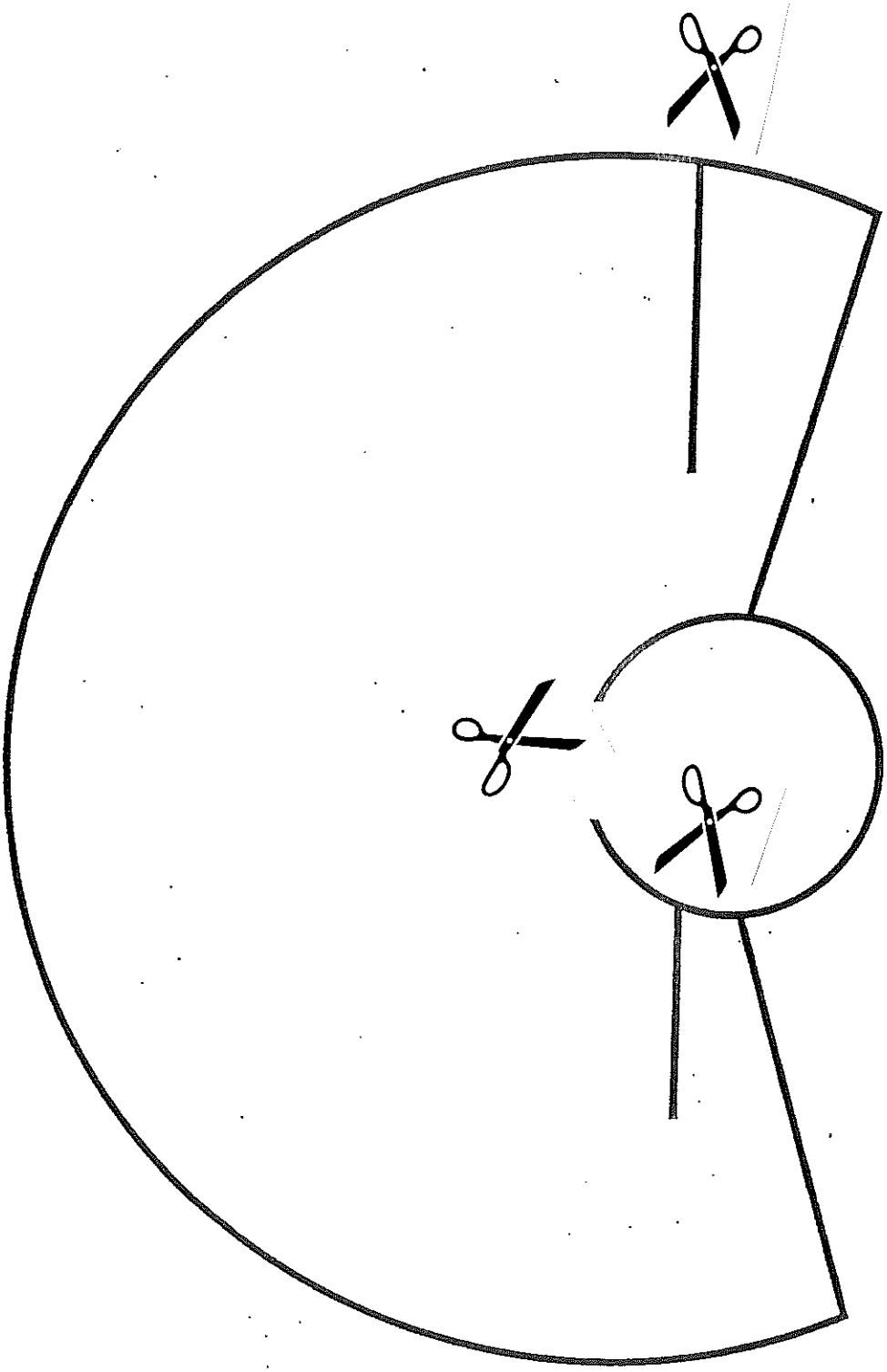

ANNEXE 11

ANNEXE 12

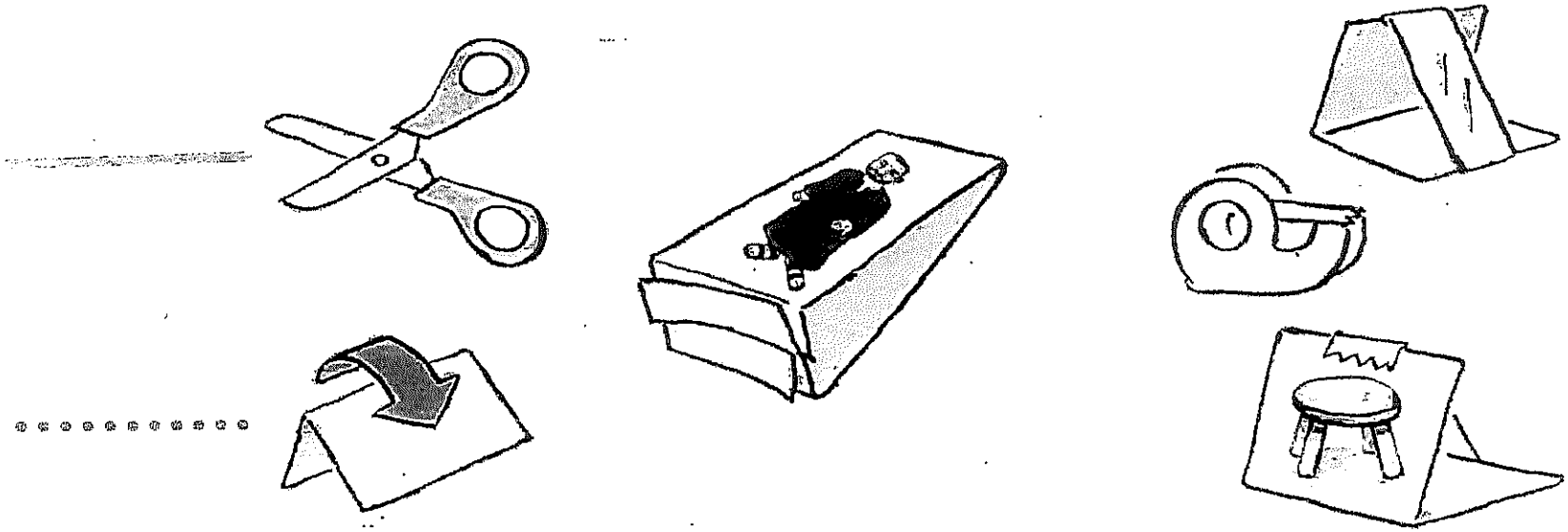

Usage liturgique	Sources	Cœur du chant	Acteurs principaux		Niveau de difficulté
Prière mariale	• **Luc 1,28** • **Luc 1,42**	***Bénie entre toutes les femmes, Marie intercède pour nous.***	**Chœur, assemblée**	**EM 14-17**	

ANNEXE 13

PDF
Partition au format pdf sur le CDSignes 54

Je vous salue, Marie, comblée de grâce

T Angelus **M** Jean-Baptiste du Jonchay **Éd** Orange Karamel

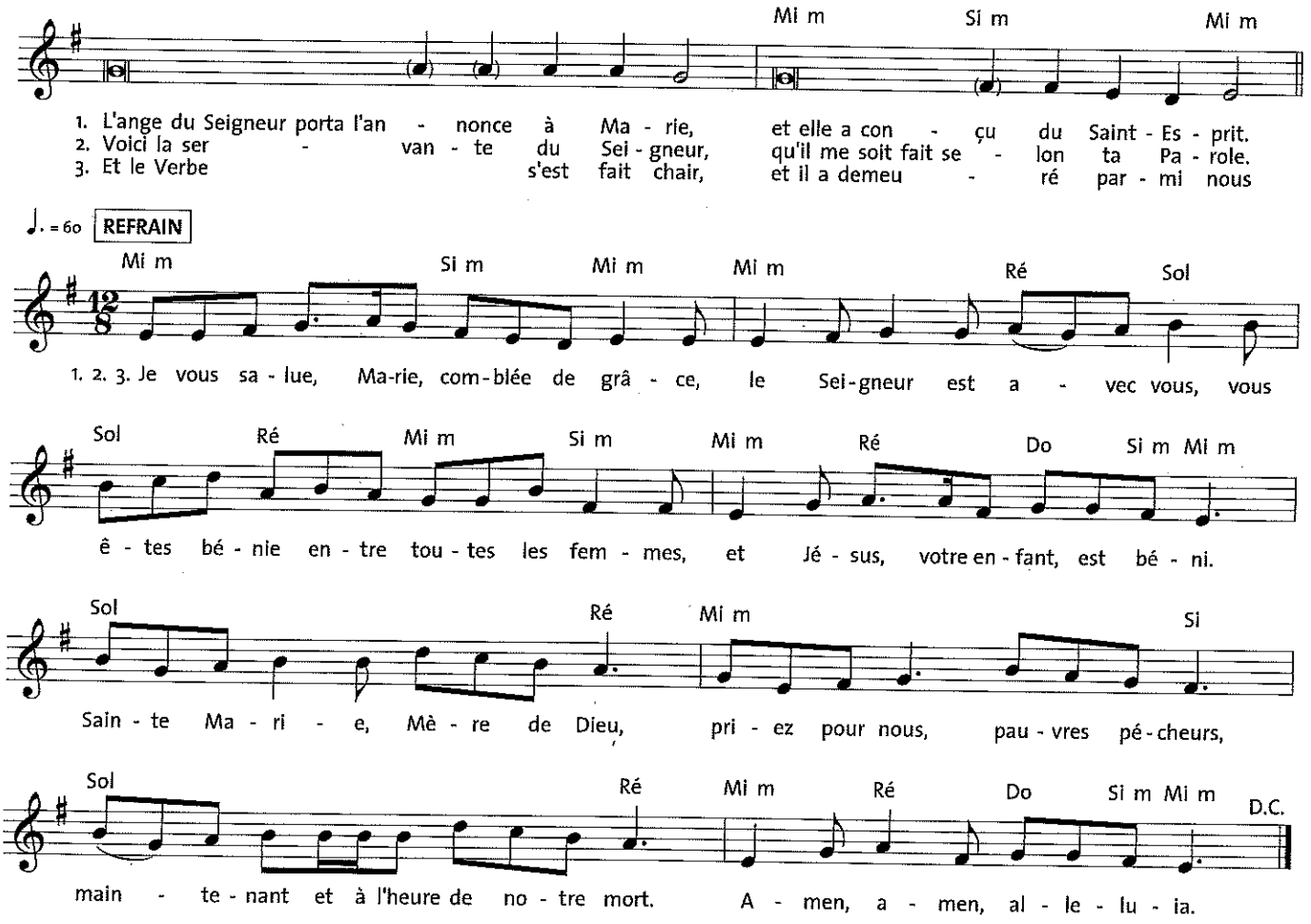

1
L'ange du Seigneur porta l'annonce à Marie,
et elle a conçu du Saint-Esprit.

2
Voici la servante du Seigneur,
qu'il me soit fait selon ta Parole.

3
Et le Verbe s'est fait chair,
et il a demeuré parmi nous.

REFRAIN
Je vous salue, Marie, comblée de grâce,
le Seigneur est avec vous,
vous êtes bénie entre toutes les femmes,
et Jésus, votre enfant, est béni.
Sainte Marie, Mère de Dieu,
priez pour nous, pauvres pécheurs,
maintenant et à l'heure de notre mort.
Amen, amen, alleluia.

Dieu envoie l'ange Gabriel annoncer
une grande nouvelle à Marie, une jeune fille de Galilée.
Il entre dans sa maison et lui dit :
« Je te salue Marie, pleine de grâce, le Seigneur est avec toi.
Dieu t'a choisie pour être la maman de son Fils, Jésus,
le Sauveur ; l'Esprit Saint viendra sur toi. »
Marie accepte et dit : « Je suis la servante du Seigneur. »

ANNEXE 14

ANNEXE 15

Je vous salue, Marie

Je vous salue, Marie, Pleine de grâces.	**SOUHAITER**	Réjouis-toi, Marie, Comblée de grâces.
Le Seigneur est avec vous. Vous êtes bénie entre toutes les femmes Et Jésus, Le fruit de vos entrailles, est béni.	**S'EMERVEILLER**	Le Seigneur est avec toi. Tu es bénie entre les femmes Et Jésus, Ton enfant, est béni.
Sainte Marie, Mère de Dieu, Priez pour nous, Pauvres pécheurs Maintenant Et à l'heure De notre mort. Amen.	**DEMANDER**	Sainte Marie, Mère de Dieu, Prie pour nous, Pécheurs, Maintenant Et à l'heure De la mort. Amen.

ANNEXE 17

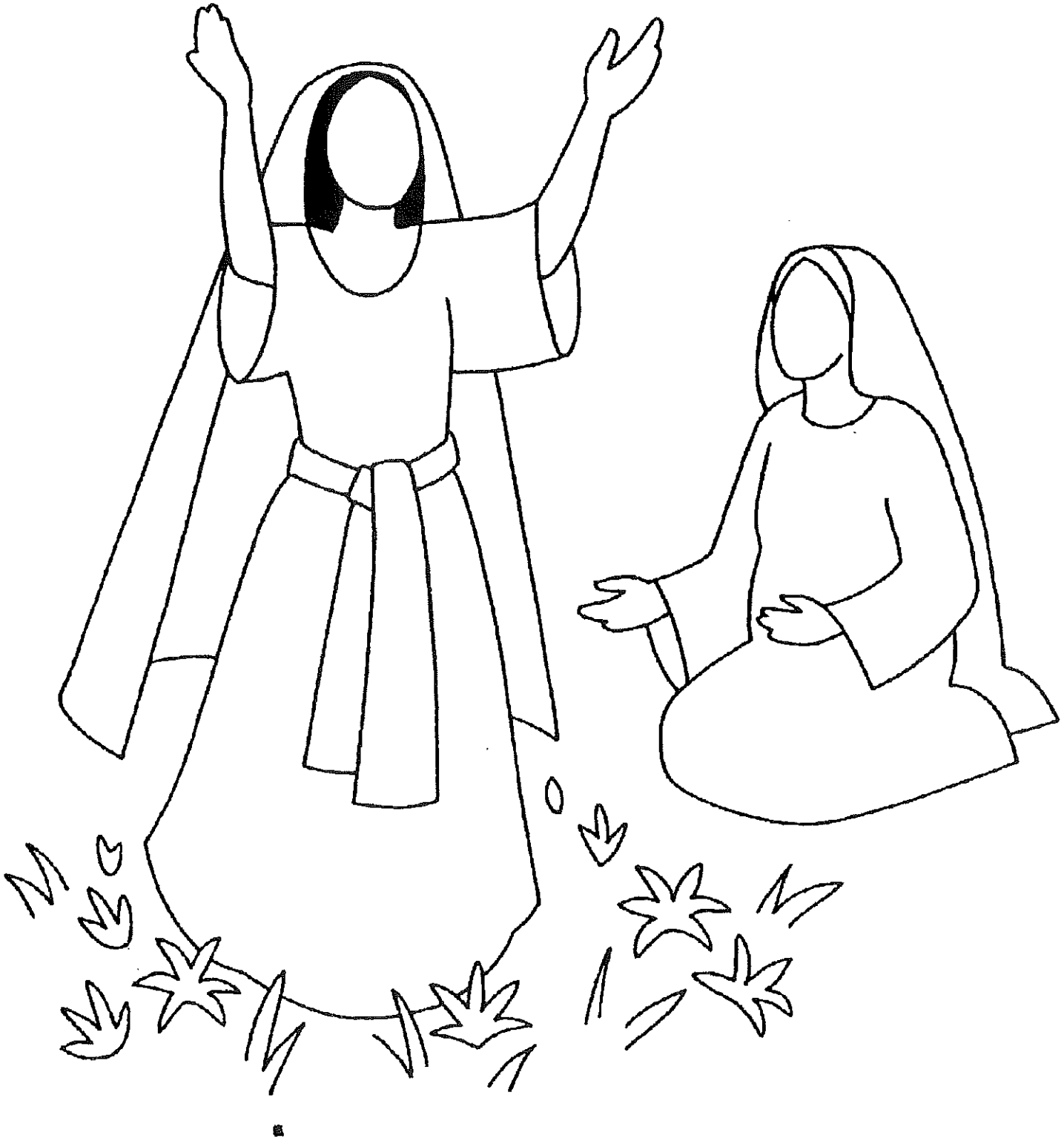

ANNEXE 18

Evangile de Luc 2, 1-20

01 En ces jours-là, parut un édit de l'empereur Auguste, ordonnant de recenser toute la terre —
02 ce premier recensement eut lieu lorsque Quirinius était gouverneur de Syrie. —
03 Et chacun allait se faire inscrire dans sa ville d'origine.
04 Joseph, lui aussi, quitta la ville de Nazareth en Galilée, pour monter en Judée, à la ville de David appelée Bethléem, car il était de la maison et de la descendance de David.
05 Il venait se faire inscrire avec Marie, son épouse, qui était enceinte.
06 Or, pendant qu'ils étaient là, arrivèrent les jours où elle devait enfanter.
07 Et elle mit au monde son fils premier-né ; elle l'emmaillota et le coucha dans une mangeoire, car il n'y avait pas de place pour eux dans la salle commune.

08 Dans les environs se trouvaient des bergers qui passaient la nuit dans les champs pour garder leurs troupeaux.
09 L'ange du Seigneur s'approcha, et la gloire du Seigneur les enveloppa de sa lumière. Ils furent saisis d'une grande crainte,
10 mais l'ange leur dit : « Ne craignez pas, car voici que je viens vous annoncer une bonne nouvelle, une grande joie pour tout le peuple :
11 Aujourd'hui vous est né un Sauveur, dans la ville de David. Il est le Messie, le Seigneur.
12 Et voilà le signe qui vous est donné : vous trouverez un nouveau-né emmailloté et couché dans une mangeoire. »
13 Et soudain, il y eut avec l'ange une troupe céleste innombrable, qui louait Dieu en disant :
14 « Gloire à Dieu au plus haut des cieux, et paix sur la terre aux hommes qu'il aime. »

15 Lorsque les anges eurent quitté les bergers pour le ciel, ceux-ci se disaient entre eux : « Allons jusqu'à Bethléem pour voir ce qui est arrivé, et que le Seigneur nous a fait connaître. »
16 Ils se hâtèrent d'y aller, et ils découvrirent Marie et Joseph, avec le nouveau-né couché dans la mangeoire.
17 Après l'avoir vu, ils racontèrent ce qui leur avait été annoncé au sujet de cet enfant.
18 Et tout le monde s'étonnait de ce que racontaient les bergers.

19 Marie, cependant, retenait tous ces événements et les méditait dans son coeur.
20 Les bergers repartirent ; ils glorifiaient et louaient Dieu pour tout ce qu'ils avaient entendu et vu selon ce qui leur avait été annoncé.

ANNEXE 19

Jean-François Fieffer, *Mille images d'évangie,* éd. Les Presses de France

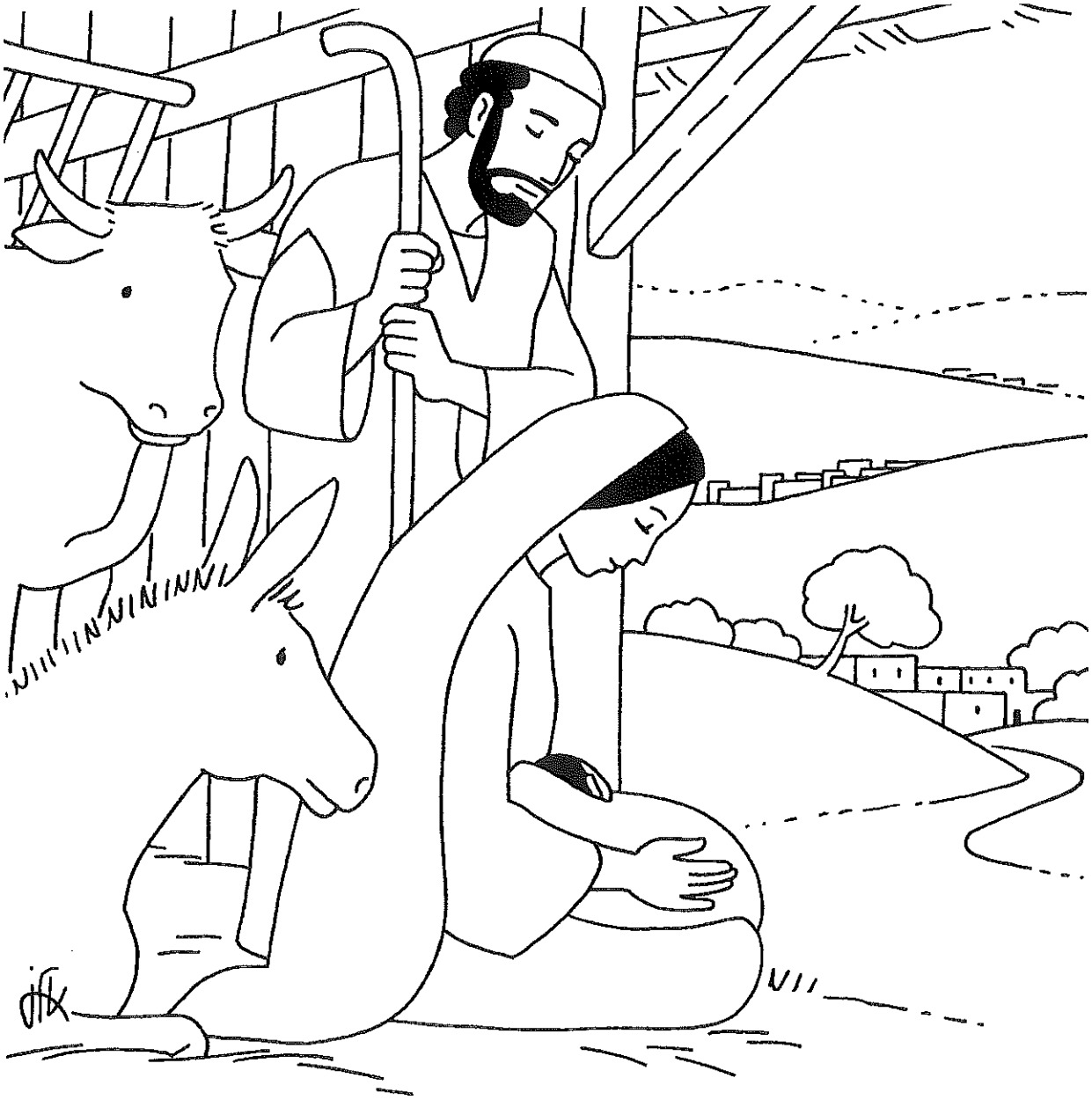

ANNEXE 20

ANNEXE 22

Aujourd'hui c'est Noël,
Un enfant m'appelle.
Aujourd'hui c'est Noël,
Joie dans le ciel !

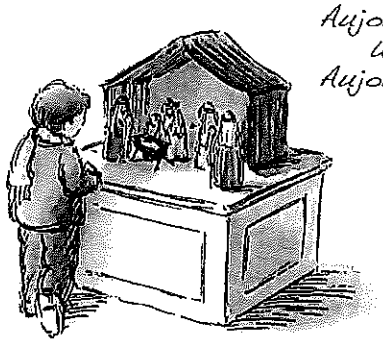

HUI C'EST NOEL

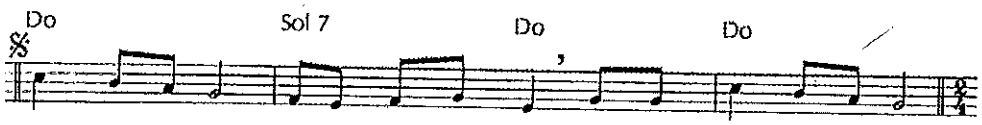

D'HUI C'EST NO - EL, UN EN - FANT M'AP - PELLE. AU - JOUR - HUI C'EST NO - EL,

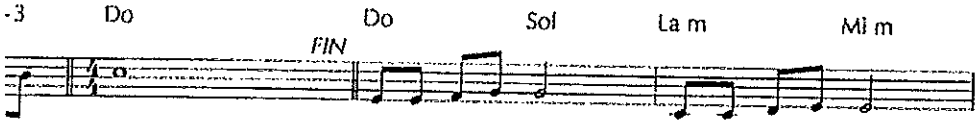

LE CIEL ! 1. Il est si pe - tit, Plus pe - tit que moi,

lui dis : "J'ai be - soin de toi". AU-JOUR -

ımi
ant.
.e à lui
ıs grand.

3
Pour me consoler
Quand j'ai du chagrin
Je peux lui parler
Ça me fait du bien.

4
Je ferme les yeux,
J'ouvre mes deux mains
Et je sens que Dieu
C'est comme un câlin.

ANNEXE 23

À CHAQUE INSTANT DE MA VIE

Paroles : MANNICK - Musique : Jo AKEPSIMAS © ADF

REFRAIN ♩= 126

Fa La7 Sib Ré7 Solm Do4 – 3

À CHAQUE INS-TANT DE MA VIE, JE SAIS QUE TU ES LÀ : DANS

Lam La7 Rém (Fa7) Sib Fa Do7 Fa

LA TRIS-TESSE ET DANS LA JOIE, LE JOUR ET LA NUIT !

COUPLETS

Rém Solm7 Do4 Do7

1. Quand je chante à la mai - son Des comp - tines et des chan-sons, TU ES

Fa Rém7 Solm7 Do Solm7 Do7

LÀ, TU ES LÀ ! Quand j'in - vi - te mes a - mis, Dans le

Solm7 Do7 Lam Rém Solm7 Do7

rire et dans le bruit, TU ES LÀ AUS - SI !

À CHAQUE INSTANT DE MA VIE,
JE SAIS QUE TU ES LÀ :
DANS LA TRISTESSE ET DANS LA JOIE,
LE JOUR ET LA NUIT !

1. Quand je chante à la maison
Des comptines et des chansons,
TU ES LÀ, TU ES LÀ !
Quand j'invite mes amis,
Dans le rire et dans le bruit,
TU ES LÀ, AUSSI !

2. Quand je tombe et quand j'ai peur,
S'il fait sombre dans mon cœur,
TU ES LÀ, TU ES LÀ !
À l'école où dans mes jeux,
S'il fait noir ou s'il fait bleu,
TU ES LÀ, MON DIEU !

3. Quand je saute et quand je cours,
Quand mon cœur bat le tambour,
TU ES LÀ, TU ES LÀ !
Dans la fête et dans le sport,
Dans la course et dans l'effort,
TU ES LÀ, ENCORE !

ANNEXE 24